

Ansicht Nord

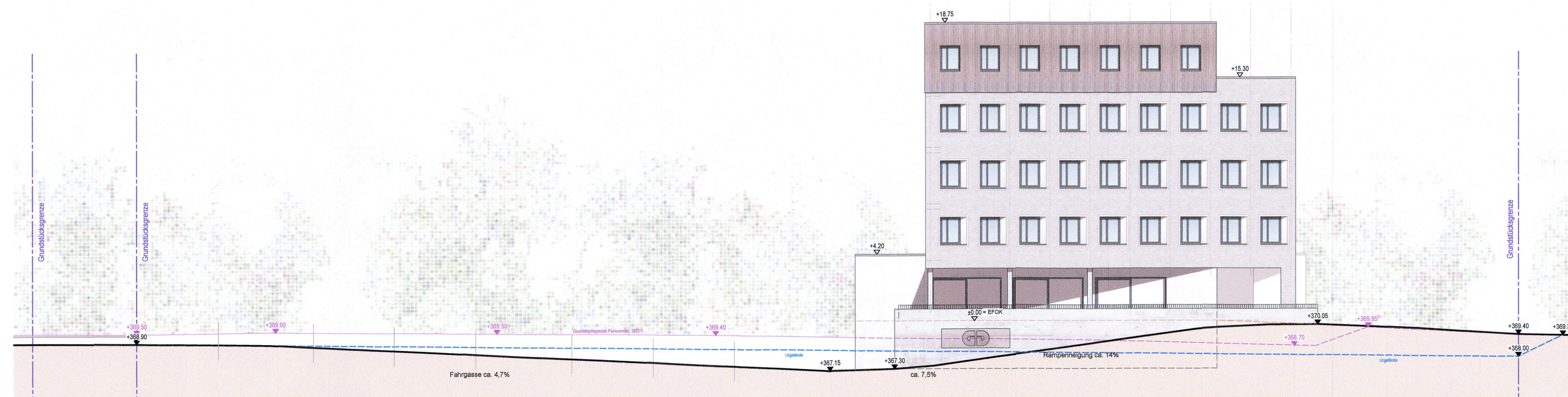

Ansicht West



Ansicht Süd



Ansicht Ost

Vorhaben- und Erschließungsplan

Vorhabenbezogener Bebauungsplan mit integriertem Grünordnungsplan Nr. XXIX „Sondergebiet Büro und Verwaltung“, Am Brunnenfeld
 Räumlicher Geltungsbereich: Flurstücke Nr. 1818 (TF), 1818/1 (TF) und 1821, 1822 (TF), Gemarkung Kronstetten, Stadt Schwandorf
 Vorentwurfsfassung: 09.10.2025
 Entwurfsfassung: 12.03.2026
 Satzungsfassung: _____

GEBR. DONHAUSER
 Bau GmbH & Co. KG
 Ettmannsdorfer Straße 47
 92421 Schwandorf

Ansichten

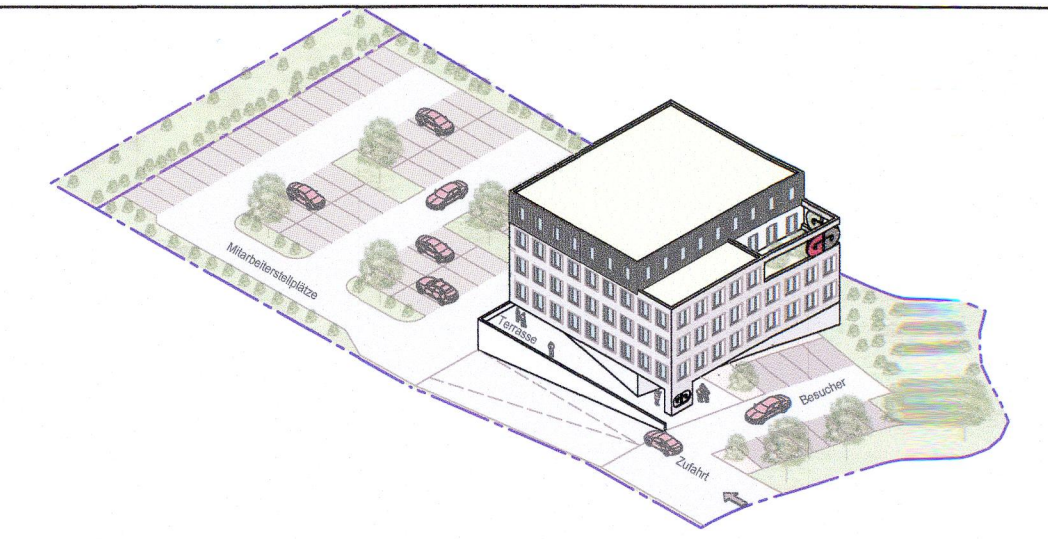

DONHAUSER
 MASSIVBAU GmbH

DONHAUSER
 Massivbau GmbH
 Ettmannsdorfer Straße 47
 92421 Schwandorf
 Tel.: 09431/722-132
 Fax.: 09431/722-101
 E-Mail: massivbau@donhauser.de

Datum	12.03.2026	Gez.	F. Fischer	Maßstab	1:200	Projekt Nr.		Plan Nr.	V02-VEP
-------	------------	------	------------	---------	-------	-------------	--	----------	---------